Der Weg der Plastiktüten
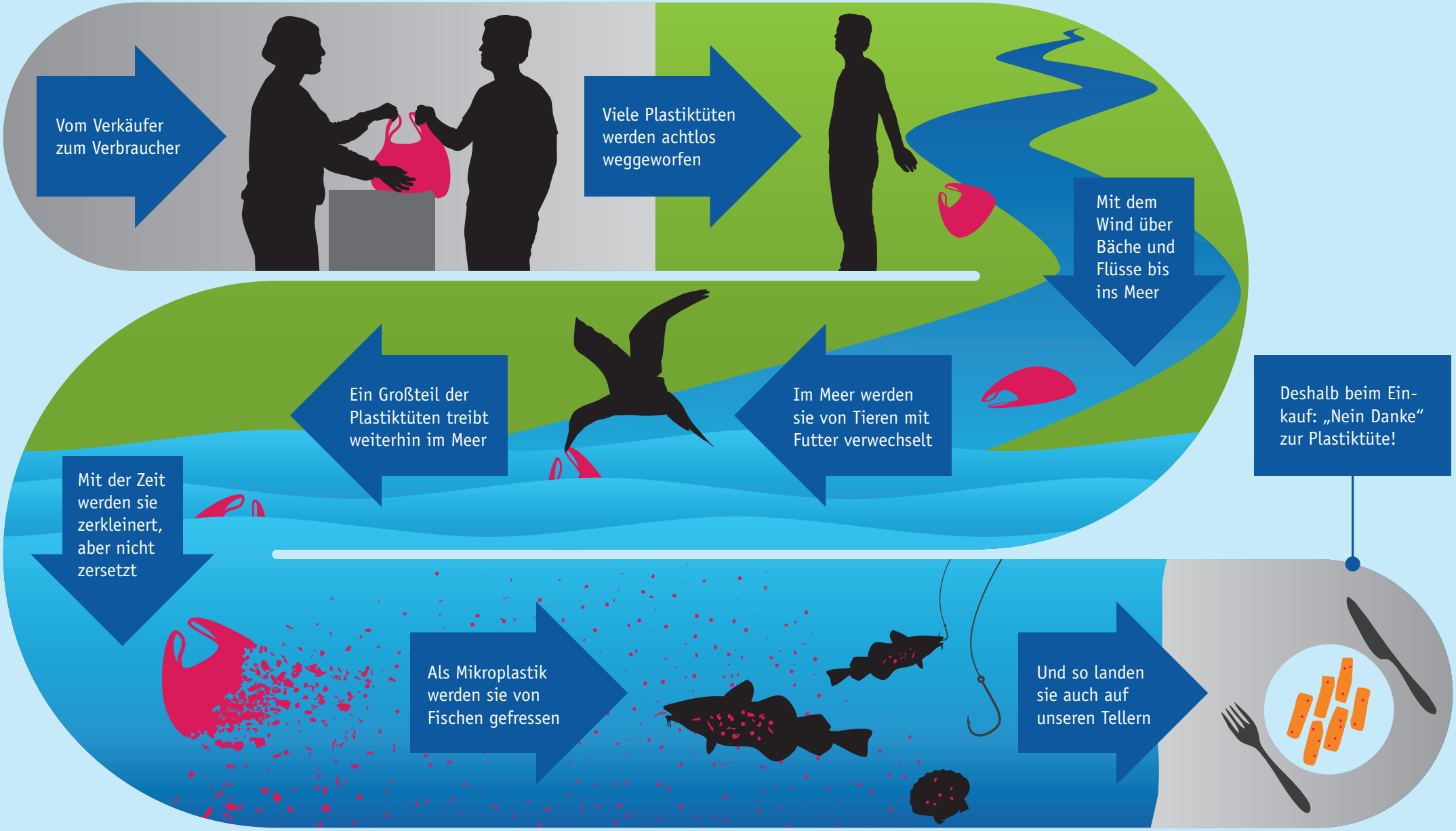
Deutsche Umwelthilfe